

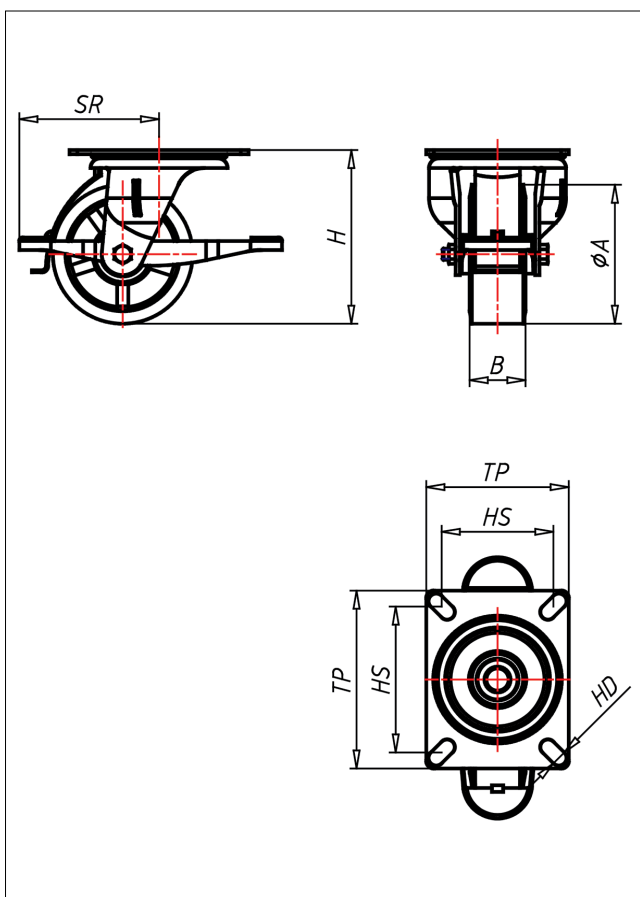

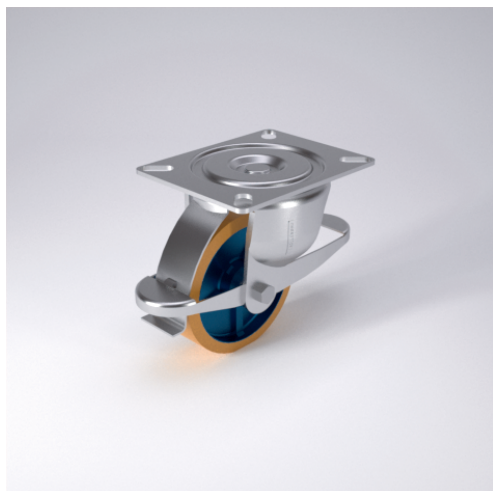



61BR-ZK/SUB

Lenkrolle mit Radfeststeller

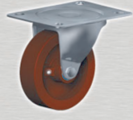

61-SU



| LENKROLLE | LENKROLLE MIT RADFESTSTELLER | BOCKROLLE | | | | | | | | | | | | | | | | | | | | |
|---|--|--|----------------|---|---|----|---------------|---|---|---|----------|---|---|---|---------------|---|---|---|---------------------|---|---|---|
|  <ul style="list-style-type: none"> • geräuscharmer Lauf • geringer Rollwiderstand • abrieb- und reißfest • hohe Stoßfestigkeit • sehr beständig gegen viele aggressive Medien <p>Guss-Polyurethan Felge Gusseisen lackiert → Seite 247</p>  |  <p>sehr großes Schwenklager - lange Lebensdauer, Gabelschenkel speziell geformt, Radachse verschraubt - gesichert, verzinkt → Seite 42</p>  |  <p>AUSWAHLHILFE:</p> <table border="1"> <tr> <td>leicht lenkend</td> <td>X</td> <td>+</td> <td>++</td> </tr> <tr> <td>verschleißarm</td> <td>+</td> <td>X</td> <td>X</td> </tr> <tr> <td>stoßfest</td> <td>+</td> <td>+</td> <td>X</td> </tr> <tr> <td>bodenschonend</td> <td>+</td> <td>X</td> <td>X</td> </tr> <tr> <td>witterungsbeständig</td> <td>X</td> <td>+</td> <td>+</td> </tr> </table> | leicht lenkend | X | + | ++ | verschleißarm | + | X | X | stoßfest | + | + | X | bodenschonend | + | X | X | witterungsbeständig | X | + | + |
| leicht lenkend | X | + | ++ | | | | | | | | | | | | | | | | | | | |
| verschleißarm | + | X | X | | | | | | | | | | | | | | | | | | | |
| stoßfest | + | + | X | | | | | | | | | | | | | | | | | | | |
| bodenschonend | + | X | X | | | | | | | | | | | | | | | | | | | |
| witterungsbeständig | X | + | + | | | | | | | | | | | | | | | | | | | |

Technische Details

| | |
|--------------------------------|--------------|
| ORDERNO (Artikel-nummer) | 61BR-100 SUB |
| WDAB (Rad-Ø A x Breite B / mm) | 100x43 |
| LC (Tragkraft / kg) | 300 |
| H (Bauhöhe H / mm) | 125 |
| TP (Plattengröße / mm) | 128x102 |
| HS (Lochabstand / mm) | 105x80 |
| HD (Loch-Ø / mm) | 11 |
| SR (Schwenkradius / mm) | 100 |
| WB (Radlager) | Rollenlager |